



## Boletim ACCB/UESC

## **Boletim ACCB/UESC, ano 18, n. 4, abril 2021.**

Projeto Acompanhamento do Custo da Cesta Básica  
Departamento de Ciências Econômicas - DCEC  
Universidade Estadual de Santa Cruz - UESC  
Rodovia Ilhéus - Itabuna, km 16 - Salobrinho - Ilhéus-BA

### **EQUIPE:**

Mônica de Moura Pires - **Coordenadora**

Dany Sanchez Dominguez

Gustavo Joaquim Lisboa

Marcelo Inácio Ferreira Ferraz

Ana Livia Oliveira Costa - **Estagiária**

Luara Lima Ferreira - **Estagiária**

Paulo César Cruz Dantas - **Colaborador**

Murillo Almeida dos S. Torres- **Colaborador**



Leia o QR Code em seu celular e  
conheça mais sobre o ACCB, ou  
acesse:

 /CBUESC

 @CBUESC

 @CESTABASICA\_UESC

 [cestabasica@uesc.br](mailto:cestabasica@uesc.br)



## Boletim ACCB/UESC

O custo da cesta básica aumentou nas cidades de Ilhéus e Itabuna no mês de abril. Em Ilhéus esse aumento foi de 0,84%, passando de R\$394,45 em março para R\$397,75 em abril. Em Itabuna foi de 0,81%, passando de R\$435,55 em março para R\$439,08 em abril (Tabela 1). Em ambas as cidades aumentaram de preço: açúcar e óleo e reduziram de preço: banana, feijão e farinha.

Tabela 1 - Custo da Cesta Básica (em R\$) nas cidades de Ilhéus e Itabuna, 2021

Mês	Ilhéus		Itabuna	
	Gasto Mensal R\$	Variação Mensal %	Gasto Mensal R\$	Variação Mensal %
Abril	397,75	0,84	439,08	0,81
Março	394,45	-5,46	435,55	-1,79
Fevereiro	417,24	3,11	443,47	-2,92
Janeiro	404,66	-1,14	456,80	4,06

Cesta Básica de acordo com o Decreto-Lei nº399 de 30 de abril de 1938, que instituiu as Comissões do Salário-Mínimo.

Fonte: Projeto de extensão Acompanhamento do Custo da Cesta Básica - ACCB/UESC.

Em Ilhéus, o café foi o item que apresentou maior aumento de preço (22,95%), passando o quilo desse produto de R\$17,86 em março para R\$21,97 em abril, em seguida, carne (7,33%), pão (6,20%), açúcar (3,14%) e óleo (0,40%). Em contrapartida, o leite apresentou a maior redução de preço (-12,44%), em que o litro passou de R\$3,86 em março para R\$3,38 em abril, seguido pelos seguintes itens: feijão (-10,92%), manteiga (-6,09%), banana (-5,16%), farinha (-4,37%), tomate (-3,08%) e arroz (-0,59%) (Tabelas 2 e 3).

Tabela 2 - Preço Médio, Gasto Mensal e tempo de trabalho necessário, Cesta Básica, Ilhéus, Bahia

Produtos	Preço Médio (R\$)		Qtde.	Gasto Mensal Abril (R\$)	Tempo de Trabalho Necessário
	Março	Abril			
Carne (Kg)	31,65	33,97	4,50	152,87	33h 3min
Leite (L)	3,86	3,38	6,00	20,28	4h 23min
Feijão (Kg)	6,86	6,11	4,50	27,50	5h 56min
Arroz (Kg)	4,69	4,66	3,60	16,78	3h 37min
Farinha (Kg)	4,81	4,60	3,00	13,80	2h 59min
Tomate (Kg)	3,25	3,15	12,0	37,80	8h 10min
Pão (Kg)	7,58	8,05	6,00	48,30	10h 26min
Café (Kg)	17,86	21,97	0,30	6,59	1h 25min
Banana (Dz)	4,26	4,04	7,50	30,30	6h 33min
Açúcar (Kg)	3,18	3,28	3,00	9,84	2h 7min
Óleo (900 mL)	7,58	7,61	1,00	7,61	1h 38min
Manteiga (Kg)	37,03	34,77	0,75	26,08	5h 38min
<b>Total</b>				<b>397,75</b>	<b>86h 0min</b>

Cesta Básica de acordo com o Decreto-Lei nº399 de 30 de abril de 1938, que instituiu as Comissões do Salário Mínimo.

Fonte: Projeto de extensão Acompanhamento do Custo da Cesta Básica - ACCB/UESC.

O aumento no custo da cesta básica em Ilhéus, reduziu o poder de compra para o trabalhador, pois o comprometimento do rendimento líquido passou de 38,77% em março para 39,09% em abril, tomando-se como referência o salário mínimo líquido de R\$1.017,50 - descontando-se 7,5% de contribuição previdenciária do salário bruto de R\$1.100,00. O tempo despendido por trabalhador, remunerado em um salário mínimo, para adquirir os 12 itens da cesta básica, aumentou, de 85 horas e 17 minutos em março para 86 horas e 00 minutos em abril (Tabela 2).

Para uma família composta por quatro pessoas (dois adultos e duas crianças, em que duas crianças equivalem a um adulto), o custo da cesta básica atingiria no mês de abril R\$1.193,25, aproximadamente 1,17 do valor do salário-mínimo líquido.

Observando-se os últimos seis meses (Tabela 3), o custo da cesta básica reduziu 6,50% na cidade de Ilhéus. Nesse período, o tomate apresentou a maior redução de preço (-46,25%), e o café o maior aumento de preço (37,87%). Nos últimos 12 meses o custo da cesta aumentou 6,43%, sendo o óleo o item que

apresentou maior aumento (74,14%) e o tomate o produto que apresentou maior redução de preço (41,01%).

Tabela 3 - Variações mensal, semestral e anual, Cesta Básica, Ilhéus, Bahia

Produtos	Qtde.	Variação Mensal* %	Variação Semestral** %	Variação Anual*** %
Carne (Kg)	4,50	7,33	3,16	28,19
Leite (L)	6,00	-12,44	-23,87	-4,25
Feijão (Kg)	4,50	-10,92	-8,52	-15,82
Arroz (Kg)	3,60	-0,59	-3,29	67,63
Farinha (Kg)	3,00	-4,37	-5,15	-1,92
Tomate (Kg)	12,00	-3,08	-46,25	-41,01
Pão (Kg)	6,00	6,20	19,08	15,99
Café (Kg)	0,30	22,95	37,87	38,16
Banana (Dz)	7,50	-5,16	-4,05	-11,61
Açúcar (Kg)	3,00	3,14	7,19	23,77
Óleo (900 mL)	1,00	0,40	3,96	74,14
Manteiga (Kg)	0,75	-6,09	4,91	34,09
<b>Total</b>		<b>0,84</b>	<b>-6,50</b>	<b>6,43</b>

Cesta Básica de acordo com o Decreto-Lei nº399 de 30 de abril de 1938, que instituiu as Comissões do Salário Mínimo.

Fonte: Projeto de extensão Acompanhamento do Custo da Cesta Básica - ACCB/UESC.

\* Março a Abril de 2021.

\*\* Novembro de 2020 a Abril de 2021.

\*\*\* Abril de 2020 a Abril de 2021.

Em Itabuna, o leite foi o item que apresentou maior aumento de preço (8,23%), passando de R\$4,13 em março para R\$4,47 em abril, em seguida os itens, tomate (8,18%), manteiga (3,52%), óleo (1,83%) e açúcar (0,64%). A farinha teve a maior redução de preço (-4,84%), passando de R\$4,34/kg em março para R\$4,13/kg em abril, em seguida, feijão (-2,01%), café (-1,42%), banana (-1,01%) e carne (-0,68%). Em contrapartida, pão e arroz não tiveram variação de preço (Tabelas 4 e 5).

O aumento no custo da cesta básica de 0,81% no mês de abril em Itabuna, gerou redução no poder de compra do trabalhador, pois o comprometimento do salário mínimo líquido passou de 42,75% em março para 43,14% em abril, tomando-se como referência o salário mínimo líquido de R\$1.017,50 - descontando-se 7,5% de contribuição previdenciária do salário bruto de R\$1.100,00. O tempo despendido por um trabalhador, remunerado em um salário

mínimo, para adquirir todos os itens da cesta básica passou, de 94 horas e 3 minutos em março para 94 horas e 55 minutos em abril (Tabela 4).

Tabela 4 - Preço Médio, Gasto Mensal e tempo de trabalho necessário, Cesta Básica, Itabuna, Bahia

Produtos	Preço Médio (R\$)		Qtde.	Gasto Mensal Abril (R\$)	Tempo de Trabalho Necessário
	Março	Abril			
Carne (Kg)	38,27	38,01	4,50	171,05	36h
Leite (L)	4,13	4,47	6,00	26,82	5h 37min
Feijão (Kg)	6,96	6,82	4,50	30,69	6h 29min
Arroz (Kg)	4,73	4,73	3,60	17,03	3h40 min
Farinha (Kg)	4,34	4,13	3,00	12,39	2h 35min
Tomate (Kg)	3,30	3,57	12,00	42,84	9h 4min
Pão (Kg)	8,61	8,61	6,00	51,66	11h 1min
Café (Kg)	16,43	16,19	0,30	4,86	0h 51min
Banana (Dz)	5,01	4,96	7,50	37,20	7h 59min
Açúcar (Kg)	3,11	3,13	3,00	9,39	1h 56min
Óleo (900 mL)	7,65	7,79	1,00	7,79	1h 30min
Manteiga (Kg)	35,24	36,48	0,75	27,36	5h 50min
<b>Total</b>				<b>439,08</b>	<b>94h 55min</b>

Cesta Básica de acordo com o Decreto-Lei nº399 de 30 de abril de 1938, que instituiu as Comissões do Salário Mínimo.

Fonte: Projeto de extensão Acompanhamento do Custo da Cesta Básica - ACCB/UESC.

Em Itabuna, no mês de abril, para uma família composta por quatro pessoas (dois adultos e duas crianças, em que duas crianças equivalem a um adulto), o custo da cesta básica atingiria o valor de R\$1.317,24, aproximadamente 1,29% vezes o valor líquido do salário mínimo.

Observando-se os últimos seis meses, o custo da cesta básica diminuiu 2,55% na cidade de Itabuna. Nesse período, o tomate foi o item que apresentou a maior redução de preço (-29,86%) e o açúcar o maior aumento de preço (16,36%). Nos últimos 12 meses o custo da cesta aumentou 7,48%, o óleo apresentou a maior elevação (79,91%), e o tomate a maior redução (-39,49%) (Tabela 5).

Tabela 5 - Variações mensal, semestral e anual, Cesta Básica, Itabuna, Bahia.

Produtos	Qtde.	Variação Mensal* %	Variação Semestral** %	Variação Anual*** %
Carne (Kg)	4,50	-0,68	6,18	38,67
Leite (L)	6,00	8,23	2,52	22,47
Feijão (Kg)	4,50	-2,01	7,05	-4,63
Arroz (Kg)	3,60	-	-1,22	64,22
Farinha (Kg)	3,00	-4,84	6,99	7,27
Tomate (Kg)	12,00	8,18	-29,86	-39,49
Pão (Kg)	6,00	-	-9,18	3,36
Café (Kg)	0,30	-1,42	15,71	2,97
Banana (Dz)	7,50	-1,01	-15,80	-21,40
Açúcar (Kg)	3,00	0,64	16,36	24,21
Óleo (900 mL)	1,00	1,83	6,57	79,91
Manteiga (Kg)	0,75	3,52	13,62	11,95
Total		0,81	-2,55	7,48

Cesta Básica de acordo com o Decreto-Lei nº399 de 30 de abril de 1938, que instituiu as Comissões do Salário Mínimo.

Fonte: Projeto de extensão Acompanhamento do Custo da Cesta Básica - ACCB/UESC.

\* Março a Abril de 2021.

\*\* Novembro de 2020 a Abril de 2021.

\*\*\* Abril de 2020 a Abril de 2021.

Com a elevação da cotação do açúcar no mercado internacional e baixa oferta do produto, houve aumento do seu preço no mercado interno.

No caso da soja, o aumento de preço deveu-se a uma demanda interna e externa aquecidas, influenciando na elevação de seu preço, o que pressionou o preço do óleo da soja para cima.

Apesar do aumento da mandioca no mês de abril, seus derivados como a farinha, não aumentaram, o que pode ter sido uma resposta defasada da grande oferta da mandioca em março.

A grande oferta de banana e maior variedade do produto no mercado, resultaram em redução de preço da banana do tipo prata.

A redução da procura por feijão no mercado doméstico no mês de abril gerou aumento de estoque e redução do seu preço.

O Índice Nacional de Preços ao Consumidor Amplo 15 (IPCA-15) em abril foi 0,60%, o grupo Alimentação e bebidas foi 0,36%, sendo o segundo grupo que

contribuiu nesse aumento no índice, atrás apenas do grupo transporte que foi de 3,79%.

Para o mês de maio a previsão é de aumento no custo da cesta básica em Ilhéus e Itabuna, seguindo trajetória crescente até julho para as duas cidades, conforme Figura 1.

Figura 1 - Previsão<sup>1</sup> do custo total da cesta básica para maio a julho de 2021, Ilhéus e Itabuna, Bahia

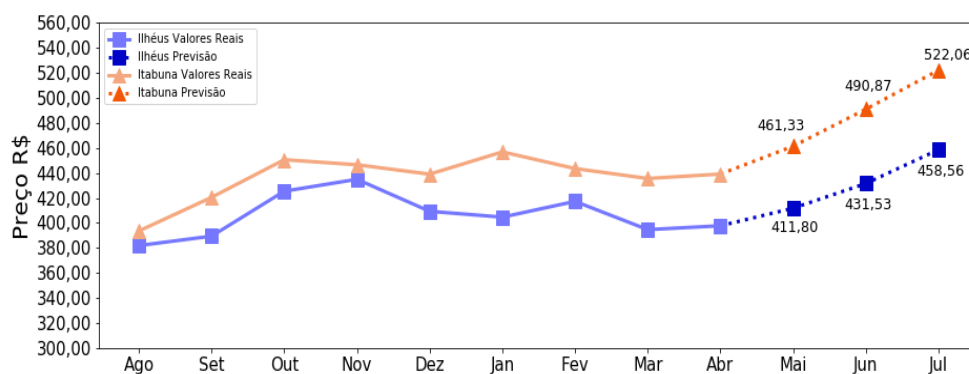

<sup>1</sup> As previsões foram feitas utilizando rede neural do tipo MultilayerPerceptron, implementada no framework Tensorflow.